

**Valstybės įmonės Registrų centro Šiaulių filialas**

**NEKILNOJAMOJO DAIKTO  
KADASTRINIŲ MATAVIMŲ BYLA**

Tomas: **1**

Nekilnojamojo turto objektas: **Inžinerinis statinys**

Bylos Nr.: **25350/3105**

Registro Nr.: **40/46035 (Statiniai)**

Adresas: **Radviliškio r. sav. Radviliškio m.**

Lapų skaičius: **27**

Bylos Nr. **25350/3105**

Tomo Nr. **1**

Registro **40/46035**

## BYLOS TOMO VIDAUS APYRAŠAS

Eil. Nr.	Dokumento pavadinimas	Dokumento		Lapų skaič.	Bylos lapų numeriai	Pastabos
		Nr.	Data			
1	Titulinis	1	2015-09-11	1	1	
2	Bylos apyrašas	2	2015-09-11	1	2	
3	Išdėstymo planas	3	2015-09-11	5	3-7	
4	Inžinerinių statinių kadastro duomenys 1C FORMA	4	2015-09-11	2	8-9	
5	Inžinerinių statinių įkainojimas (perkainojimas) 2C FORMA	5	2015-09-11	2	10-11	
6	Neaktuali dalis	6	2015-09-11	16	12-27	

Vidaus apyrašo lapų 27

Matininkas

\*1056427356\*

1056427356



45.63

6186056.92  
470739.13

3.96

6186054.50  
470735.99

X=6186050.00  
Y=470800.00

26.03

16.09

9.14

29.55

69.52

69.50

3.89

6186001.66  
470781.31

6185999.30  
470778.22

6185979.32  
470798.32

6185979.71  
470798.84

25.67

6185986.89  
470787.71

MN

6185972.62  
470804.22

6185972.23  
470803.71

6.43 0.3861

7.39

sutartinimo linija su lapu Nr.4

Valstybės įmonės Registrų centro Šiaulių filialas Licencijos G-734-(623), išduota 2008-08-27 Matininko kvalifikacijos pažymėjimo			
Pareigos	V., pavardė	Parašas	Data
Matininkas			2015-09-11
Statinių išdėstymo planas5		1:500	A.V.
Radviliškio r. sav. Radviliškio m.			
Sudarytas pagal 2015-09-11 kadastrinių matavimų duomenis		Pastato pažymėjimas plane	







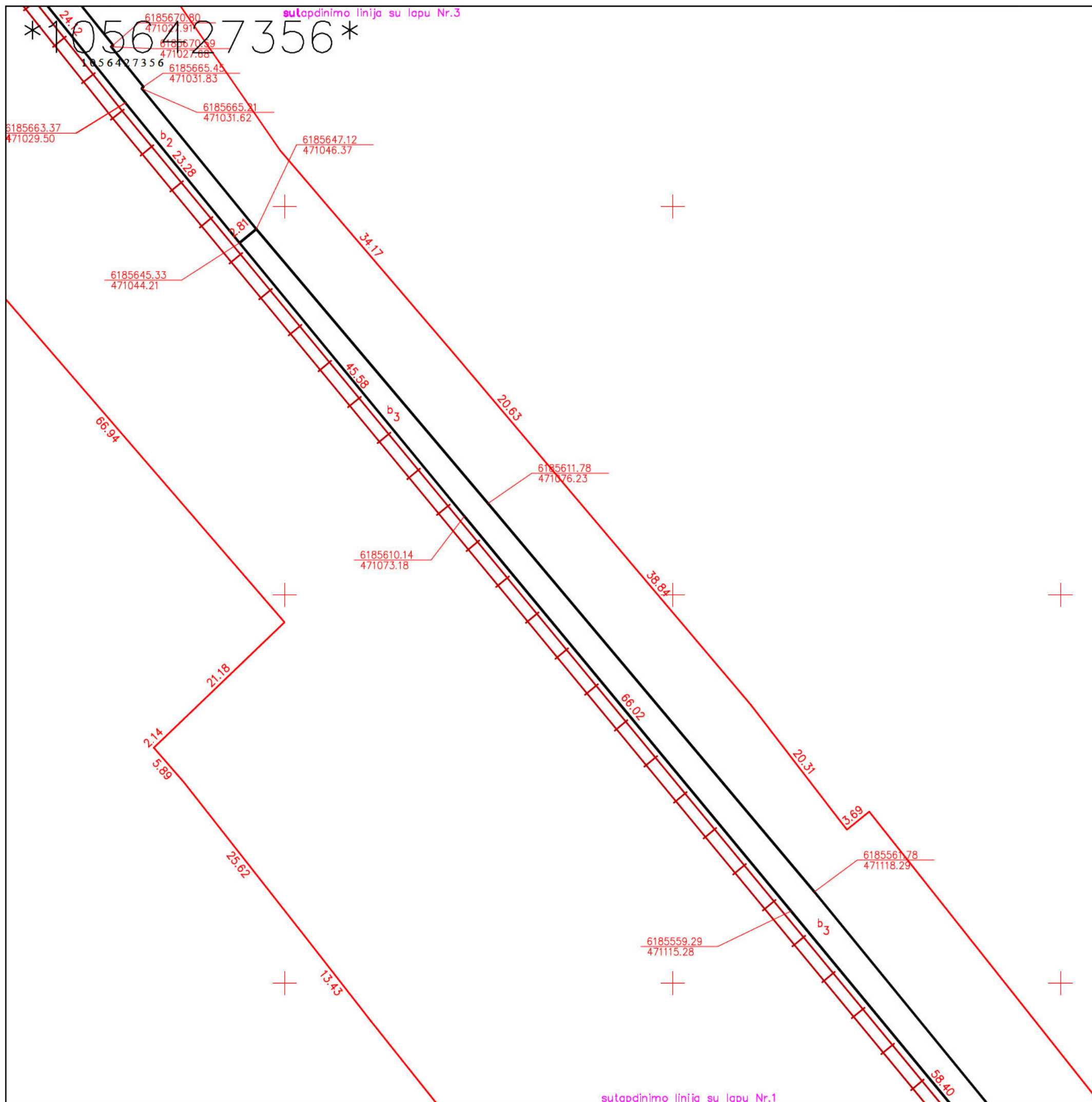

Valstybės įmonės Registrų centro Šiaulių filialas Licencijos G-734-(623), išduota 2008-08-27 Matininko kvalifikacijos pažymėjimo			
Pareigos	V., pavardė	Parašas	Data
Matininkas			2015-09-11
Statinių išdėstymo planas2		1:500	A.V.
Radviliškio r. sav. Radviliškio m.			
Sudarytas pagal 2015-09-11 kadastrinių matavimų duomenis		Pastato pažymėjimas plane	

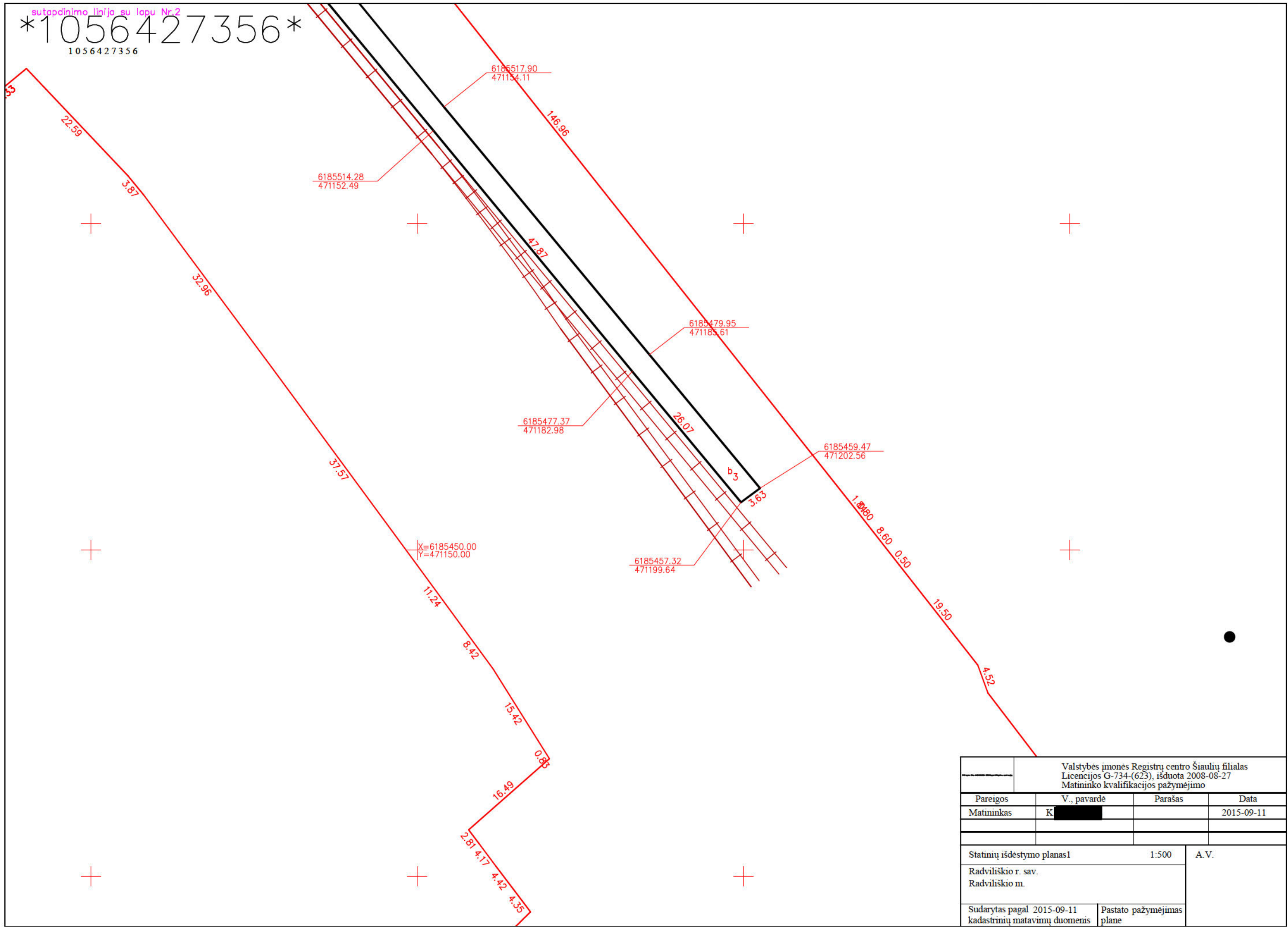

Valstybės įmonės Registrų centro Šiaulių filialas Licencijos G-734-(623), išduota 2008-08-27 Matininko kvalifikacijos pažymėjimo			
Pareigos	V., pavardė	Parašas	Data
Matininkas	K. [redacted]		2015-09-11
Statinių išdėstymo planas1		1:500	A.V.
Radviliškio r. sav. Radviliškio m.			
Sudarytas pagal 2015-09-11 kadastrinių matavimų duomenis		Pastato pažymėjimas plane	

## Geležinkelių linijos, jos įrenginių ir statinių kadastro duomenys

**Adresas:** Radviliškio r. sav. Radviliškio m. **Unikalus Nr.:** 7197-7003-8014 **Paskirtis:** Geležinkelių  
**Žymėjimas:**  
**Pavadinimas:** Keleivių peronas prie I kelio **Matavimų data:** 2015-09-11 **Geležinkelio tipas:**  
**Ilgis, km:**  
**Aprašymas:** Statinio kategorija: II grupės nesudėtingas statinys.

Įrenginio pavadinimas	Skaičius	Įrenginio pavadinimas	Yra	Nėra
Iešmo pervados	0	Kabelinės linijos 10 kV:		
Pervažos	0	Elektros apšvietimo bokštai:		
Pralaidos	0	Kontaktinis tinklas:		
Peronai	1	Magistralinės kabelinės TV-DV linijos:		
Rampos	0	Magistralinės oro signalizacijos ir ryšių linijos:		
Tiltai	0	Orinės linijos 0,4 ir 0,23 kV:		
		Magistralinės kabelinės signalizacijos ir ryšių linijos:		
		Orinės linijos 10 kV:		

Įrenginio pavadinimas	Metai (stat.pab.)	Metai (rek.pab.)	Linija (piketais)	Tipas (bėgių tipas, markė)	Ilgis (km, m)	Plotis (m)	Plotas (kv. m)	Tūris (kub. m)
1	2	3	4	5	6	7	8	9
Keleivių peronas prie I kelio b1	1977		-				1351,99	
Keleivių peronas prie I kelio b2	1977		-				1113,23	
Keleivių peronas prie I kelio b3	1977		-				868,04	





1	2	3	4	5	6	7	8	9
Keleivių peronas prie I kelio b4	1998		-				272,81	

Parengė Matininkas [REDACTED]

A.V.

Your text here 2

## Geležinkelių linijos, jos įrenginių ir statinių įkainojimas (perkainojimas)

**Adresas:** Radviliškio r. sav. Radviliškio m. **Unikalus** 7197-7003-8014 **Matavimų data:** 2015-09-11  
**Žymėjimas:** **Vertės nustatymo data:** 2015-09-11  
**Pavadinimas** Keleivių peronas prie I kelio

Statybos sąnaudų kainų indeksas:

Geležinkelių linijos, jos įrenginių ir statinių pavadinimas	Atskaitos taškai	Įkainojimas (I), Perkainojimas (P)	Kasmetinis vertės mažinimo koeficientas	Matavimo vienetas	Kiekis	Kainynas ir lentelė	Vieneto statybos vertė po indeksavimo, Eur	Atkūrimo kaštai (statybinė vertė), Eur	Nusidėvėjimas, %	Atkuriamoji vertė, Eur	Vietovės pataisos koeficientas	Vidutinė rinkos vertė, Eur
1	2	3	4	5	6	7	8	9	10	11	12	13
Keleivių peronas prie I kelio b1	-	I	2	kv. m	1351,99	NTK2015- 3.4.8	58,79	79500,00	75	19900,00	1	19900,00
<b>Iš viso:</b>								<b>79500,00</b>		<b>19900,00</b>		<b>19900,00</b>
Keleivių peronas prie I kelio b2	-	I	2	kv. m	1113,23	NTK2015- 3.4.8	58,79	65400,00	75	16400,00	1	16400,00
<b>Iš viso:</b>								<b>65400,00</b>		<b>16400,00</b>		<b>16400,00</b>
Keleivių peronas prie I kelio b3	-	I	2	kv. m	868,04	NTK2015- 3.4.8	58,79	51000,00	75	12800,00	1	12800,00
<b>Iš viso:</b>								<b>51000,00</b>		<b>12800,00</b>		<b>12800,00</b>
Keleivių peronas prie I kelio b4	-	I	2	kv. m	272,81	NTK2015- 3.4.8	58,79	16000,00	34	10600,00	1	10600,00



\* 1 0 5 6 4 2 7 4 7 0 \*

1	2	3	4	5	6	7	8	9	10	11	12	13
Iš viso:								16000,00		10600,00		10600,00
Viso								212000,00		59700,00		59700,00

Parengė Matininkas

A.V.

